

8 TERRE DI VERDI IN BICI

● FACILE



AL MUMAB SU DUE RUOTE

Trekking e percorsi cicloturistici nelle Terre di Verdi



Comune di Fidenza

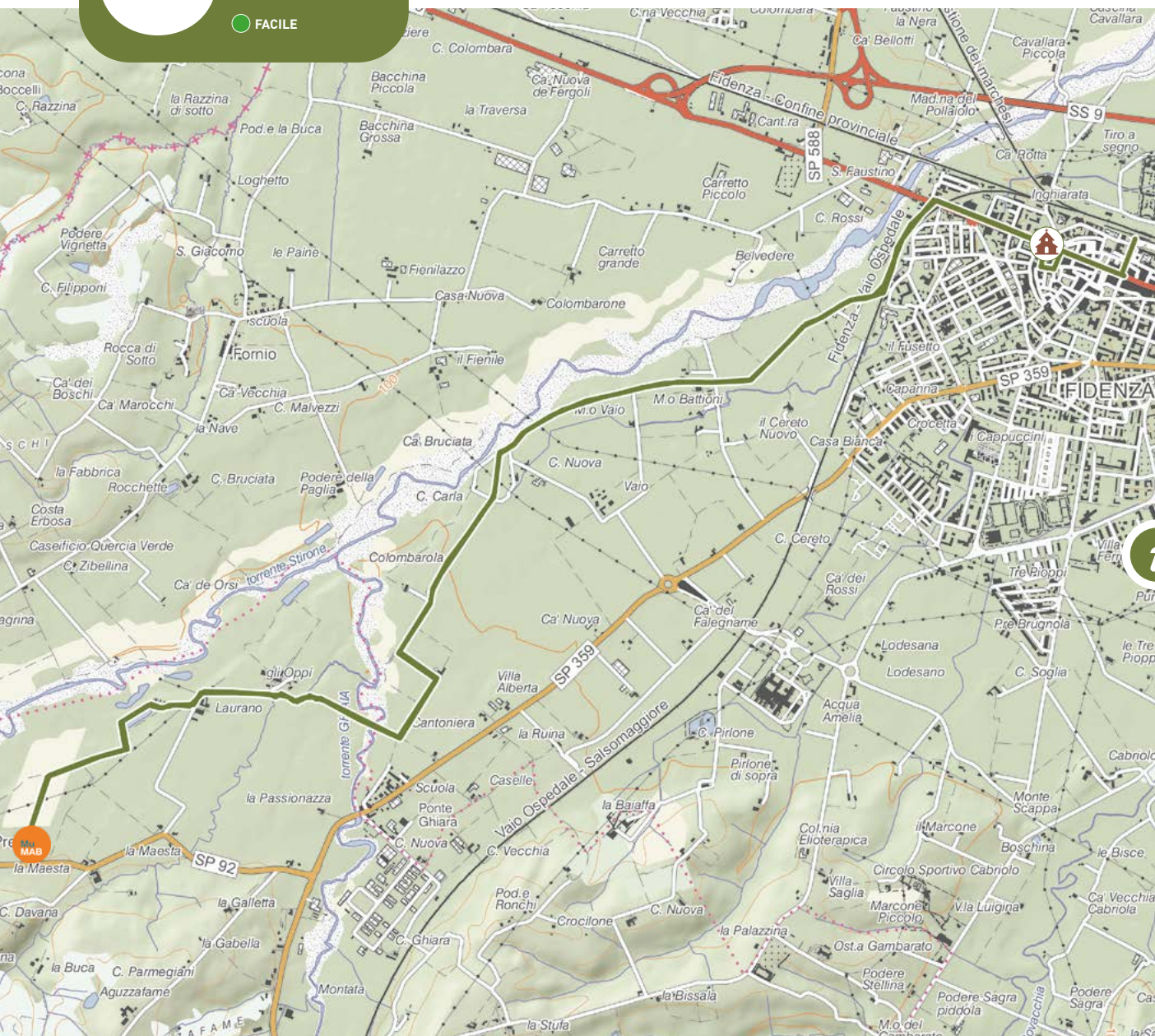

PARTENZA/ARRIVO **Fidenza FS**

LUNGHEZZA **15,5 km**

DISLIVELLO **45 metri**

ALTIMETRIA **min 75 - max 120**

TIPO DI STRADA
sentiero, sterrato e asfalto

DIFFICOLTÀ **facile**

PUNTI DI INTERESSE

- Duomo di Fidenza
- MuMAB
Podere Millepioppi

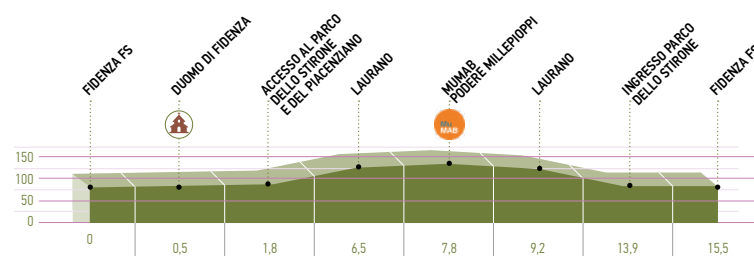

scala 1:30.000
0 0,6 1,2 km

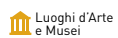

Che cosa separa il centro di questa radiosa cittadina dalla più antica storia della pianura padana? Più o meno 10 km e qualche milione di anni. Quello che hai deciso di percorrere oggi non è solo un itinerario in bicicletta ma un vero e proprio viaggio nel tempo. Meglio partire in mountainbike, ti ritroverai infatti sul sentiero che costeggia il Torrente Stirone, all'interno dell'area protetta del Parco dello Stirone e del Piacenziano. Non ci vorrà molto per raggiungere l'ingresso della ciclabile verso il Parco dello Stirone. L'argine destro del torrente ti accompagnerà fino a San Nicomede, dove si trova il nuovo museo **MuMAB**, situato più precisamente nel podere Millepioppi. Il **Museo Mare Antico e Biodiversità** custodisce la più importante collezione geo-paleontologica esistente riguardante il Bacino Padano. All'interno sono conservati i fossili di tre balenottere di 10 milioni di anni. Si tratta di Giorgia, Beatrice e Matilde, recuperate dal paleontologo Raffaele Quarantelli nel greto del torrente. La collezione permette di raccontare i processi evolutivi della pianura padana in un arco di tempo compreso tra il Miocene Medio e il Pleistocene, proiettando il visitatore in un mondo lontano, quando il "mare antico" copriva tutto il Nord Italia. Insieme a questo la sezione naturalistica che racconta gli habitat dell'oggi nel Parco. Dopo una doverosa visita guidata non ti resta che invertire il senso di marcia e ritornare verso Fidenza, ripercorrendo la strada che ti ha portato fino a qui.

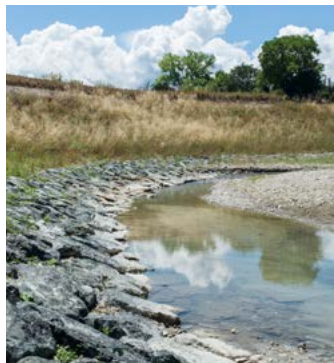

UNA BALENA NELLO STIRONE

I PROCESSI EROSIVI DEL TORRENTE, IN GRAN PARTE NATURALI, HANNO PORTATO ALLA LUCE NUMEROSI FOSSILI DELL'ERA TERZIARIA E QUATERNARIA APPARTENENTI AI SEDIMENTI MARINI DELLA PIANURA PADANA. PROPRIO IN QUESTA ZONA, PROTETTA DAL PARCO, SONO STATI RINVENUTI I RESTI DI TESTUGGINI, CONCHIGLIE, FLORA ANTICA E VARI CETACEI TRA CUI TRE ESEMPLARI DI BALENOTTERE. IL REPERTO PIÙ IMPORTANTE È LA PLESIORHINOPTERA QUARANTELLII, RINVENUTA DAL PALEONTOLOGO RAFFAELE QUARANTELLI E OGGI PEZZO FORTE DEL NUOVO MUSEO MARE ANTICO E BIODIVERSITÀ.

LE TERRE DI VERDI PER IL CICLOTURISMO

Si snodano tra le colline, regalano panorami incantati e accompagnano il viaggiatore alla scoperta di storia, cultura e natura. Quello che hai in mano è uno dei percorsi outdoor dedicati alla scoperta delle Terre di Verdi, il territorio che circonda Fidenza. Esperienze inaspettate che tra discese, salite e pianura, solcano le terre del Maestro Giuseppe Verdi e incrociano la via dei pellegrini in cammino sul tratto italiano della Via Francigena. Ogni tanto ci si ferma a degustare un prodotto tipico o ci si sofferma di fronte ad un'opera d'arte.

FIDENZA, TUTTO QUELLO CHE NON TI ASPETTI.



UFFICI INFORMAZIONI TURISTICHE

IATR Casa Cremonini
Piazza Duomo, 16
43036 Fidenza (PR)
Tel. +39 0524 83377
iat.fidenza@terrediverdi.it

IATR Fidenza Village
Via Federico Fellini, 1
43036 Fidenza (PR)
Tel. +39 0524 335556
iat.fidenzavillage@terrediverdi.it

VENDITA, RIPARAZIONE, NOLEGGIO BICI E ACCESSORI

BATT & BIKE

Via XXV Aprile, 21 F
Fidenza
Tel. 0524 400954

GREEN BIKE

Viale Martiri della Libertà, 32
Fidenza
Tel. 0524 500280
<http://bit.ly/greenbikefidenza>

SPEEDY 2000

Via Trento, 2
Fidenza
Tel. 0524 84608

DECATHLON FIDENZA

Shopping Park
Fidenza
Tel. 0524 687943
<http://bit.ly/decathlonfidenza>

BICI SHOP SALSÒ

Via dei Gelsi, 2
Salsomaggiore Terme
Tel. 0524 574634
<http://bit.ly/bicishopsalzo>

LA VERDE BIKE AND FUN

Via Don Milani, 20
Fontanellato
Tel. 0521 189 1459
<http://bit.ly/laverdebikeandfun>

CICLI DORIANO

Piazza Sante Pincolini
Fontanellato
Tel. 329 323 7690
<http://bit.ly/ciclidoriano>

MACCHIAVELLI ANDREA

Via Roma, 18
Soragna
Tel. 0524 597046

SPORT BIKE

Viale Papa Giovanni XXIII, 14
Noceto
Tel. 0521 620033
<https://sport-bike.it/>

ANDES

Via Roma, 67
Busseto
Tel. 342 750 0435
<http://bit.ly/andesbusseto>

CICLO ROMANI

Via Giuseppe Garibaldi, 32
San Secondo Parmense
Tel. 0521 371172
<https://www.cicloromani.it/>

INFO UTILI

MUNICIPIO

Piazza Garibaldi, 1
Tel. 0524 517111

COMANDO DEI VIGILI

Tel. 0524 205011

STAZIONE TAXI

Piazzale Repubblica | Tel. 0524 522666

AREA SOSTA CAMPER

Oasi del Gusto, Via San Michele Campagna, 19 ingresso presso il punto vendita "Antiche bontà Da Renato". Registrazione obbligatoria presso l'Hotel The Cube, posto di fronte all'area sosta | Tel. 0524 293031

PRONTO BUS

Servizio attivo tutti i giorni feriali previa prenotazione | Tel. 840 222223

OSPITALE SAN DONNINO

Via Giovanni Rossi, 4 | Tel. 0524 83377

COORDINAMENTO EDITORIALE

Around Srls

TESTI

Parlabenedite

FOTO

Cambioprospettiva

PROGETTO GRAFICO

Tonik Design

STAMPA

Tipo Litografia La Ducale

CARTOGRAFIA

Eliofototecnicabarbieri Srl

Carta derivata dal DBTR della Regione Emilia-Romagna

www.terrediverdi.it



Comune di Fidenza



VIA
FRANCIGENA
road to Rome

Cultural route
of the Council of Europe
Itinéraire culturel
du Conseil de l'Europe



COUNCIL OF EUROPE
CONSEIL DE L'EUROPE